



**UTSUKUSY**  
BARCELONA-BARCELONA

**PEELING CHIMICI**  
**FIALE VEICOLAZIONE**  
PER TRATTAMENTI VISO

*skin care experts*

## PERCHÉ SCEGLIERE NOI?

Prodotti progettati esclusivamente  
per trattamenti termali,  
Istituti di bellezza e  
Centri medici estetici.

- ✓ **CRUELTY FREE**  
Tutti i nostri prodotti sono fabbricati in Spagna e non sono testati sugli animali.
- ✓ **SENZA PARABENI**  
Massimo rispetto per la salute della pelle in ciascuna delle nostre formulazioni.
- ✓ **NON OGM**  
Principi attivi non geneticamente modificati.
- ✓ **QUALITÀ**  
I nostri prodotti sono realizzati sotto i più severi controlli di qualità.  
Formulazioni testate sotto controllo dermatologico (test di tolleranza cutanea).
- ✓ **EFFICACIA PROVATA**  
L'efficacia delle nostre gamme è stata testata e dimostrata da i test effettuati in un laboratorio indipendente.
- ✓ **PRODOTTI SICURI AL 100%**  
Garanzia di qualità, sicurezza ed efficacia, approvata dalla CE.
- ✓ **FORMAZIONE CONTINUA**  
Online e di persona, attraverso la nostra catena di distributori.



Trattare efficacemente problemi come iperpigmentazione, segni di invecchiamento, e varie stoptopatie, tra cui l'acne e le sue sequele, couperosi, rosacea, smagliature, tra le altre imperfezioni della pelle. Promuovono il rinnovamento cellulare, migliorando la consistenza e l'aspetto generale della pelle.



Il pH è un fattore cruciale per l'efficacia dei peeling chimici, in quanto determina la forza con cui l'agente esfoliante agirà sulla pelle. Un pH più basso significa che la soluzione è più acida e quindi più potente nella sua capacità di penetrare e rinnovare gli strati della pelle.

Tuttavia, un pH troppo basso può causare irritazione o danni.

Utsukusy Cosmetici Peeling chimici aiutano a stabilizzare il pH, garantire che il peeling sia efficace senza compromettere la sicurezza della pelle.



Combinabile se lo si desidera nella stessa seduta per creare veri e propri trattamenti misurare. La selezione del peeling dipenderà dalla natura del caso da trattare e soprattutto del tipo di pelle. La diagnosi preventiva è essenziale per selezionare l'acido indicato (s) e prestare attenzione alle controindicazioni che possono presentare.



Formulazioni uniche e precise che si adattano alle specifiche esigenze di ogni tipo di pelle.

#### PROTOCOLLO GENERICO

##### PREPARAZIONE DELLA PELLE

La zona da trattare con latte di base e rimuovere.

- Pulire l'area da trattare con Bijin cleansing cream e rimuovere con acqua.
- Applicare acqua micellare di base e rimuovere.

##### PEELING CHIMICO

- Applicare PRE-PEEL con una garza su viso, collo e décolleté. - Quindi applicare il PEELING CHIMICO selezionato con nano testa, pennello ventilatore o garza.
- Lasciare in posa per un minimo di 4 minuti-massimo di 8 minuti.
- Una volta trascorso il tempo applicare POST-PEEL. - Lasciare in posa da 1 a 4 minuti
- Rimuovere con abbondante acqua.

##### DOPO IL PEELING

Dopo l'applicazione di un peeling è consigliabile utilizzare prodotti per, proteggere, riparazione e f

- riepitelizzare la pelle e prolungare i risultati del peeling.
- Applicare un velo sterile o una maschera a seconda del tipo di pelle. - Applicare la crema di trattamento in base alle esigenze della pelle.
- Applicare crema solare FOTOPROTETTIVA CREMA SPF 50.

##### CURA QUOTIDIANA

- Applicazione di siero e crema in base alle esigenze della pelle -
- Consiglia creme ad alta fotoprotezione come la CREMA FOTOPROTETTIVA SPF 50. -
- Proteggere la pelle più volte al giorno a seconda dell'esposizione al sole.

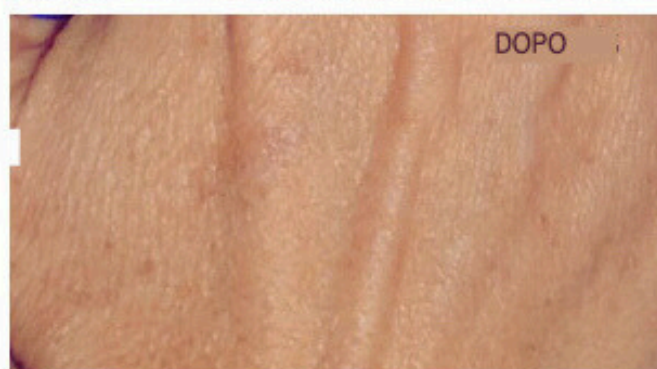
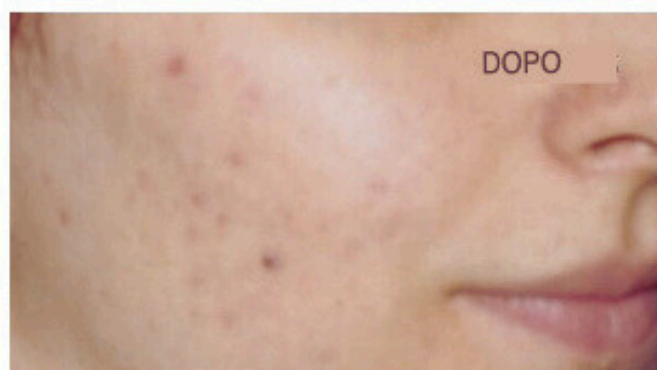
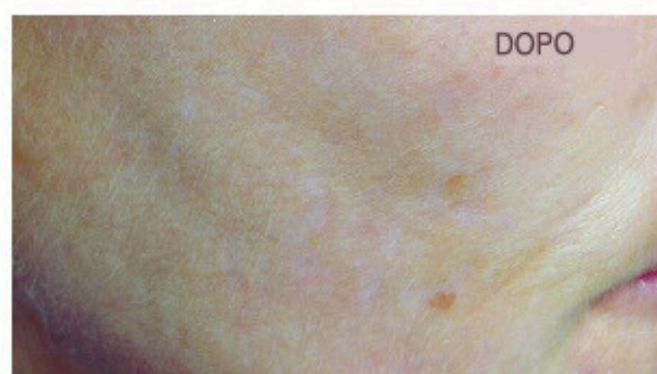
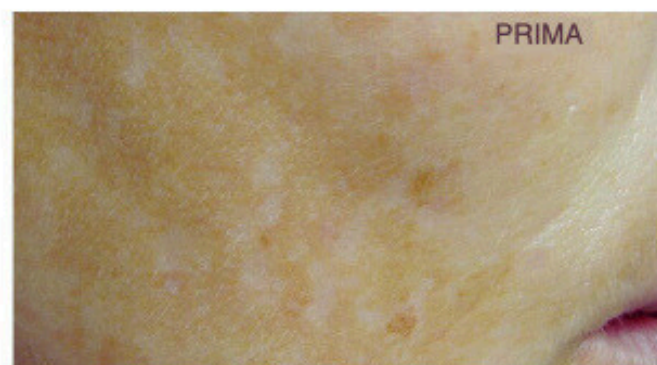

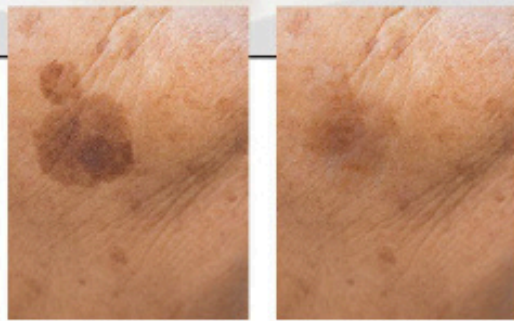

prima

dopo

60 ml. Include Pre buccia e Post buccia di 150 ml

**NUOVO!**

### ACIDO TRANEXAMICO 5%,

pH: 2,8-3,0

Adatto a tutti i tipi di pelle anche sensibile. Contiene un'alta concentrazione di alfa idrossiacidi, beta idrossiacidi e attivatori enzimatici, che sono utili per problemi della pelle come acne, cicatrici, rughe e imperfezioni.



#### RISORSE CHIAVE:

**Acido tranexamico:** È una sostanza utilizzata in medicina per migliorare la coagulazione e che è stato scoperto dal medico giapponese Utako Okamoto nel 1962. Si tratta di un amminoacido sintetico derivato dalla lisina. È un agente depigmentante che agisce in diversi modi per prevenire e trattare le macchie: sui melanociti, evitando e riducendo l' formazione di macchie; sui cheratinociti, interrompendo il processo infiammatorio che può favorire macchie; sulle cellule dei vasi sanguigni, riducendo il vascolarizzazione che può verificarsi in punti come il melasma. Aiuta anche a ridurre alcuni tipi di arrossamenti cutanei indotti dalla sensibilità.

**NIACINAMIDE:** noto anche come vitamina B3, è una vitamina idrosolubile, basso peso molecolare che è in grado di penetrare la pelle. Viene estratto dalle radici dell' piante e lieviti.

Inibisce il trasferimento del melanosoma dai melanociti ai cheratinociti.

Riduce l'iperpigmentazione. Migliora la luminosità della pelle riducendo la produzione di melanina, che è la causa delle macchie scure. Ha anche un effetto antinfiammatorio, che può aiutare ad alleviare il rossore di alcune infiammazioni di pelle.



#### INDICAZIONE

- \* Mancanza di uniformità del tono della pelle.
- \* Macchie scure persistenti sul viso.
- \* Macchie post-acne. \* Generale mancanza di luminosità della pelle.

**AREE DA TRATTARE:** Viso e corpo



60 ml. Include Pre buccia e Post buccia di 150 ml

### ACIDO GLICOFERULICO

pH: 2,8-3,0



Adatto a tutti i tipi di pelle. Elimina l'eccesso seborroico e altre sostanze nocive per le buone condizioni della pelle. Dona un aspetto liscio, morbido e tonico sano.

#### PRINCIPI ATTIVI CHIAVE :

**ACIDO FERULICO al 2%:** Antiossidante di origine vegetale, estratto dalle more e oliva. Fornisce alla pelle tutto ciò di cui ha bisogno per bloccare la degenerazione della carnagione e mantenere le proteine e le molecole essenziali più a lungo, senza degradare.

Rafforza la produzione di collagene ed elastina.

**ACIDO GLICOLICO al 5%:** agisce a livello dello strato corneo e agisce sulla coesione di corneociti negli strati più interni, favorisce un assottigliamento dello strato corneo, oltre a migliorare la flessibilità della superficie della pelle. Elimina gli eccessi seborroici e di altre sostanze nocive per le buone condizioni della pelle.



**INDICAZIONI** \* \* Rilassamento cutaneo. \* Ringiovanimento del viso. \* Anti-rughe. \* Anti-invecchiamento globale.

**CONTROINDICAZIONI:** \* Pelle sensibile \* Dermatite grave e couperosi.

**AREE DA TRATTARE:** Viso e corpo

## TRATTAMENTI SU MISURA SIERI STERILIZZATI

- ✓ **100% EFFICACE:** Provato e testato. Progettato per ottenere il massimo livello di risposta terapeutica. Promuovono naturalmente la riparazione cellulare, mentre allo stesso tempo trattano alterazioni del tessuto cutaneo, massima tolleranza cutanea garantita.
- ✓ **100% SICURO:** Garanzia di qualità, sicurezza ed efficacia, approvato da CE. Migliorano la qualità e l'aspetto della pelle immediatamente e durevolmente.
- ✓ **100% ADATTABILE:** in completa sinergia con tutte le linee di prodotto.

Possono essere utilizzati da soli o combinati per dare una risposta personalizzata evoluzione della pelle, sessione dopo sessione permettono al professionista di sviluppare programmi di trattamenti personalizzati.

### RISULTATI SPETTACOLARI SICURO ED EFFICACE



#### MODALITÀ DI UTILIZZO:

Uso topico, elettroforesi, ionoforesi, mesoterapia transdemica mediante elettroporazione. Applicare con MESO SKIN DUAL, Enpitsu o Enpitsu PRO 7.

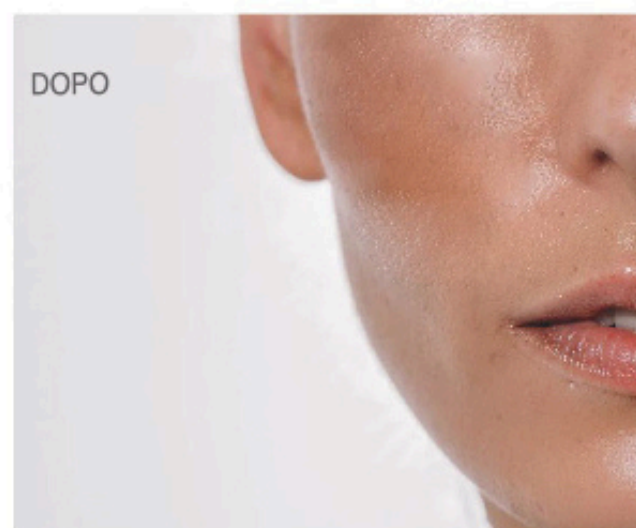
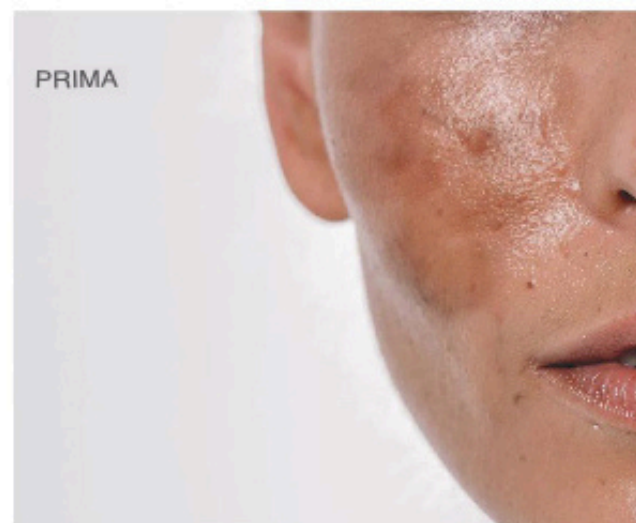

Immagini scattate prima e dopo 8 sessioni di trattamento.



NUOVO

### TRANEX COCKTAIL BIANCO DEPIGMENTANTE

Formulato con il 5% di ACIDO TRAXENAMICO e il 5% di Niacinamide. Agisce su macchie della pelle a diverse profondità.

Aiuta ad eliminare le macchie della pelle e previene la comparsa di nuove.



#### RISORSE CHIAVE:

● **Acido TRANEXAMICO al 5%:** è una sostanza utilizzata in medicina per migliorare la coagulazione e che è stato scoperto dal medico giapponese Utako Okamoto nel 1962. Esso è un amminoacido sintetico derivato dalla lisina. È un agente depigmentante che agisce in diversi modi per prevenire e trattare le macchie: sui melanociti, evitando e riducendo la formazione di macchie; sui cheratinociti, interrompendo il processo infiammatorio che può favorire macchie; sulle cellule dei vasi sanguigni, ridurre la vascolarizzazione che può verificarsi in punti come il melasma. Aiuta anche per ridurre alcuni tipi di arrossamento cutaneo indotto dalla sensibilità. \*

● **5% NIACINAMIDE:** noto anche come vitamina B3, è una vitamina solubile in acqua, a basso peso molecolare che è in grado di penetrare la pelle. Viene estratto dalle radici di piante e lieviti. Inibisce il trasferimento del melanosoma dai melanociti a cheratinociti. Riduce l'iperpigmentazione. Migliora la luminosità della pelle riducendo il produzione di melanina, che è la causa delle macchie scure. Ha anche un effetto antinfiammatorio, che può aiutare ad alleviare il rossore di alcune infiammazioni dell' pelle.

5x5 ml



#### Indicazione:

- \* Mancanza di uniformità del tono della pelle.
- \* Macchie scure persistenti
- \* Macchie post-acne. \* Generale
- mancanza di luminosità della pelle.



### ACIDO IALURONICO 3.5%

Nutre e idrata la zona trattata, aumenta l'elasticità della pelle e riduce le rughe fine e superficiale.



**ASSET CHIAVE:**

- \* ACIDO IALURONICO NON RETICOLATO



**INDICAZIONE:**

- \* Idratazione intensiva del derma superficiale e dell'epidermide
- \* Correzione delle rughe sottili
- \* Ringiovanimento della pelle

5x5 ml



### COCKTAIL DI COLLAGENE

Con un'intensa azione rassodante, progettata per ripristinare la compattezza della pelle e per contrastare gli effetti dell'invecchiamento sul viso. Stimola la produzione di collagene e fibroblasti delle aree colpite dalla perdita di turgore.



**RISORSE CHIAVE:**

- \* GELITA \* COLLAGENE IDROLIZZATO MARINO.



**INDICAZIONE:**

- \* Rigenerazione della pelle. \* Ridefinizione dell'ovale facciale.
- \* Correzione e prevenzione delle rughe. \* Super idratante



### HYAL FILLER

Acido ialuronico reticolato di alta qualità. Monofasico (non contiene acido ialuronico libero) né di origine animale, totalmente riassorbibile. Integra perfettamente sulla pelle.

L'acido ialuronico è sottoposto ad un processo di purificazione che consente di ridurre massimo i livelli di BDDE residuo garantendo la massima purezza.



**ASSET CHIAVE:**

- \* ACIDO IALURONICO RETICOLATO



**INDICAZIONE:**

- \* Riempimento delle rughe.
- \* Aumento, modellatura e idratazione delle labbra.

5x5 ml



### COCKTAIL EYE LIFT

Concentrato per il trattamento intensivo non invasivo della palpebra (blefaroplastica), solleva la palpebra superiore, riduce "zampe di gallina", attenua le occhiaie e diminuisce borsa.



**RISORSE CHIAVE:**

- \* BEAUTIFEYE: per la prima volta nell'industria cosmetica, un principio attivo rivela un'azione "lifting" sulle palpebre superiori cadenti. \*
- \* MATRIXYL \* CAFFEINA PURA



**INDICAZIONE:**

- \* Trattamento del contorno occhi \* Palpebre cadenti
- \* Borse e occhiaie \* Rughe

ZONA DA TRATTARE: contorno occhi.

5x5 ml



### COCKTAIL COLLO-DOPPIO MENTO

Concentrato per collo, décolleté e doppio mento. Promuove la formazione di nuove fibre di collagene, aumentandone la qualità e la resistenza con un effetto rimodellante.



**RISORSE CHIAVE:**

- \* GYCOLIFT \* ALGISIUM \* SYN HYCAN



**INDICAZIONE:**

- \* Corregge le rughe / linee del collo causate da cattive posture.
- \* Stringe e rassoda l'intera area del collo, del décolleté e del mento.
- \* Corregge il doppio mento.

ZONA DA TRATTARE: collo e décolleté.

5x5 ml



### SEGNII E CIIATRICI

Concentrato per il trattamento intensivo di segni e cicatrici, proliferatore cellulare e stimolante epitelizzazione e un debrider chimico, questo significa che aiuta a pulire e sbarazzarsi del tessuto necrotico accelerando la crescita di "tessuto sano".



RISORSE CHIAVE:

• ALLANTOINA \* SANGUE DI DRAGO



INDICAZIONE:

\* Trattamento di segni e cicatrici

5x5 ml



### COCKTAIL PLACENTA

Miscela di fattori di crescita epidermici di origine vegetale simile alla placenta, biostimolante, rigenerante e curativo. Consigliato per tutte le fasi della pelle, pelle particolarmente danneggiata, con imperfezioni (segni di acne recenti, macchie, cicatrici), e l'invecchiamento della pelle.



RISORSE CHIAVE:

5 fattori di crescita (EGF, IGF, 1, FGF acido, FGF basico e VEGF), aminoacidi e vitamina B9. Fattori di crescita sintetizzati in modo sicuro.



INDICAZIONE:

\* Imperfezione.\* Recenti segni di acne.

\* Macchia. \* Pelle invecchiata e devitalizzata.

5 x 5 ml



### COCKTAIL PROTEOS PLUS

Concentrato formulato per ritardare il fenomeno della glicazione responsabile del invecchiamento. Ideale per l'uso come preventivo. Ripara gli effetti di 2 anni di glicazione, ridurre le rughe e le linee di espressione.



ASSET CHIAVE:

\* PROTEOGLICANO IPC



INDICAZIONE:

\* Fornisce fermezza, riducendo cedimenti.

\* Attiva i fibroblasti, stimolando la collagenogenesi.

• Rafforza le strutture di supporto della pelle. \* Diminuisce la profondità del ruga. \* Riduce le linee di espressione.\* Idrata gli strati profondi della pelle.

5x5 ml



### COCKTAIL RASSODANTE

Ridona compattezza ai tessuti sottoposti al processo di invecchiamento, contrastando cedimenti in modo efficace.



RISORSE CHIAVE:

\* CELLULE STAMINALI DI MELA \*

CELLULE STAMINALI DI ARGANI



INDICAZIONE: \*

Rilassamento cutaneo.\* Prevenzione dell'invecchiamento.

\* Tonificazione del tessuto cutaneo \* Pelle irrigidita / mancanza di compattezza

5x5 ml

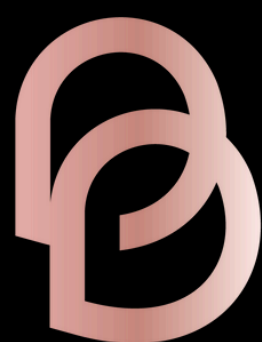

bexteri  
ADVANCED TECHNOLOGY

*skin care experts*